



CORSO AVANZATO



La determinazione tassonomica dei Policheti

Mestre-Venezia, 24-27 ottobre 2023



Il CISBA (Centro Italiano Studi di Biologia Ambientale) e l'ISPRA (Istituto Superiore per la Protezione e la Ricerca Ambientale) con la collaborazione di ARPA Veneto, promuovono un evento formativo avanzato nel campo della bioindicazione in ambito marino e di transizione finalizzato alla determinazione tassonomica di taxa di Policheti.

Questi invertebrati fanno parte delle comunità di macroinvertebrati bentonici che sono un importante elemento per il monitoraggio ambientale al fine della valutazione qualitativa delle acque superficiali marino costiero e di transizione.

Il corso tenuto da istruttori esperti avrà una durata di quattro giorni e sarà articolato in lezioni frontali e attività di determinazione allo stereoscopio e microscopio ottico di organismi conservati.

Lo scopo del corso è quello di fornire ai partecipanti gli elementi utili e le metodologie per la determinazione di laboratorio per potere arrivare alla identificazione tassonomica dei Policheti a livello di specie.

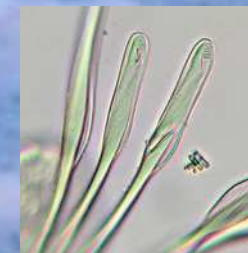

CORSO AVANZATO

La determinazione tassonomica dei Policheti

Mestre-Venezia, 24-27 ottobre 2023



INFORMAZIONI ORGANIZZATIVE Sede del corso: Sede Dipartimento Provinciale ARPA Veneto di Venezia - Via Lissa, 6 - 30174 Mestre-Venezia

Direttore scientifico: Dott. Monica Lionello - Responsabile corso: Dott. Gianluca Girardi

Il corso avrà una durata di quattro giorni (24-27 ottobre 2023) con orario 09:00-12:30; pausa pranzo 12:30-13:30; 13:30-17:00.

Nelle giornate di corso, ci saranno presentazioni e attività di determinazione di organismi conservati allo stereoscopio e microscopio ottico sulle famiglie trattate nella giornata.

Gli interessati sono invitati a trasmettere, unitamente ad un breve curriculum, la manifestazione di interesse compilando l'apposita scheda di iscrizione agli indirizzi indicati entro il 15/10/23.

La partecipazione è riservata ai titolari di laurea magistrale nelle classi LM6 SCIENZE BIOLOGICHE LM 60 SCIENZE DELLA NATURA LM 69 SCIENZE E TECNOLOGIE AGRARIE LM73 SCIENZE E TECNOLOGIE FORESTALI E AMBIENTALI LM75 SCIENZE E TECNOLOGIE PER L'AMBIENTE E IL TERRITORIO, nonché i laureati in possesso di titolo di studio equipollente agli ordinamenti precedenti.

E' richiesta una preparazione di base sulla determinazione tassonomica dei gruppi faunistici macroinvertebrati bentonici.

Il corso sarà effettuato al raggiungimento del numero minimo di 15 partecipanti.

A causa del regime fiscale senza fini di lucro, il CISBA può erogare formazione solo per i Soci e pertanto per dare la possibilità ai non soci di partecipare all'evento è previsto un contributo spese di 380,00 € (comprensivo della quota di iscrizione CISBA) e di 340,00 € per i Soci. Per info: info@cisba.eu

Per informazioni: gianluca.girardi@arpa.veneto.it

E' stata richiesta l'attribuzione dei crediti ECM